

Rapporto Biennale Pari opportunità MLS anno 2020_2021

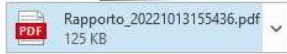

To: [Redacted]
Cc: [Redacted] i Feo



Buongiorno,
in allegato copia dell'ultimo rapporto biennale uomini donne per l'anno 2020-2021 relativo all'Azienda Merck Life Science.

Distinti saluti



An affiliate of Merck KGaA | Frankfurter Str. 250 | 64293 Darmstadt | Germany
www.merck.it



Informazioni obbligatorie consultabili su: <http://www.merckgroup.com/mandatories>
Mandatory information can be found at: <http://www.merckgroup.com/mandatories>

[Avete una domanda per l'HR?](#)

- 📞 HR4You Online: <https://HR4You.merckgroup.com>
- ☎️ HR4You Direct: +39 0694804408 (Da Lunedì a Venerdì dalle ore 9:00 alle 16:00)
- ☎️ HR4You Direct: 4321 (Da Lunedì a Venerdì dalle ore 9:00 alle 16:00)

Rapporto periodico sulla situazione del personale maschile e femminile

Biennio 2020/2021

(art. 46 del D.Lgs. 11 aprile 2006, n.198 e successive modificazioni)



Sezione 1 - Informazioni generali sull'azienda

Codice Fiscale*	13209130155			
Ragione Sociale*	MERCK LIFE SCIENCE S.R.L.			
Sede Legale	Comune*	MILANO	Cap*	20149
	Indirizzo*	VIA MONTE ROSA 93		
	E-mail	Payroll.IT@merckgroup.com		
	PEC	sigmaaldrich@pec.it		
	Telefono	00393453149556		
Occupazione totale al 31/12/2021(II anno del biennio)	Numero complessivo*	160	Di cui femmine*	93
Attività economica esercitata*	21.10.00 - Fabbricazione di prodotti farmaceutici di base			

Note

Sezione 1.1 - Contratti Collettivi Nazionali di Lavoro

Contratto applicato al maggior numero di lavoratori* CHIMICA - Industria

Sezione 1.1.1 - Eventuali altri contratti (0 ... n)

DIRIGENTI - Aziende Industriali

Sezione 1.1.2 - Eventuali altri contratti di II livello applicati

Aziendale: Si No
Territoriale: Si No

Sezione 2 - Informazioni generali sul numero complessivo occupati

Tabella 2.1 - Occupazione totale al 31/12/2021 (secondo anno del biennio)

1. Occupati alle dipendenze al 31/12/2020 (primo anno del biennio) e al 31/12/2021 (secondo anno del biennio)

	DIRIGENTI		QUADRI		IMPIEGATI		OPERAI		TOTALE		di cui DISABILI e CAT. PROTETTE	
	MF*	F*	MF*	F*	MF*	F*	MF*	F*	MF*	F*	MF*	F*
Occupati alle dipendenze al 31/12/2020 (I anno biennio)	6	0	28	14	117	72	0	0	151	86	6	6
Entrate	0	0	4	1	18	11	0	0	22	12	0	0
Uscite	0	0	0	0	13	5	0	0	13	5	0	0
Occupati alle dipendenze al 31/12/2021 (II anno biennio)	6	0	32	15	122	78	0	0	160	93	6	6

2. Lavoratori a domicilio che risultano nel registro dell'impresa al 31/12/2021 (secondo anno del biennio) :

MF*: 0, F*: 0

Tabella 2.2 - Occupati alle dipendenze al 31/12/2021 (secondo anno del biennio) per categoria professionale e livello di inquadramento: promozioni nell'anno e assunzioni nell'anno

CCNL	Livello	Occupazione al 31/12/2021		PROMOZIONI		ASSUNZIONI	
		MF*	F*	MF*	F*	MF*	F*
	Dirigenti	6	0	0	0	0	0
DIRIGENTI - Aziende Industriali	1° Livello	6	0	0	0	0	0
	Quadri	32	15	3	1	1	0
CHIMICA - Industria	1° Livello	9	3	0	0	0	0
CHIMICA - Industria	2° Livello	3	1	0	0	0	0
CHIMICA - Industria	3° Livello	20	11	3	1	1	0
	Impiegati	117	73	8	6	14	8
CHIMICA - Industria	4° Livello	29	17	1	0	4	3
CHIMICA - Industria	5° Livello	32	18	2	1	5	2
CHIMICA - Industria	6° Livello	14	11	0	0	0	0
CHIMICA - Industria	7° Livello	27	14	3	3	4	2
CHIMICA - Industria	8° Livello	12	11	2	2	1	1

CHIMICA - Industria	10° Livello		2	1	0	0	0	0
CHIMICA - Industria	11° Livello		1	1	0	0	0	0
Operai			0	0	0	0	0	0
Apprendisti			5	5	0	0	0	0
CHIMICA - Industria	8° Livello		2	2	0	0	0	0
CHIMICA - Industria	10° Livello		2	2	0	0	0	0
CHIMICA - Industria	11° Livello		1	1	0	0	0	0
TOTALE			160	93	11	7	15	8
di cui Disabili e Cat. Protette			6	6	0	0	0	0
CHIMICA - Industria	6° Livello		1	1	0	0	0	0
CHIMICA - Industria	7° Livello		1	1	0	0	0	0
CHIMICA - Industria	8° Livello		2	2	0	0	0	0
CHIMICA - Industria	9° Livello		2	2	0	0	0	0

Tabella 2.3 - Occupati alle dipendenze al 31/12/2021 (secondo anno del biennio) per categoria professionale e tipo di contratto, in Cassa integrazione (CIG) e aspettativa

	DIRIGENTI		QUADRI		IMPIEGATI		OPERAI		TOTALE		di cui DISABILI e CAT. PROTETTE	
	MF*	F*	MF*	F*	MF*	F*	MF*	F*	MF*	F*	MF*	F*
Contratti a tempo indeterminato	6	0	32	15	116	72	0	0	154	87	6	6
di cui a Part Time	0	0	0	0	9	9	0	0	0	0	0	0
di cui intermittenti	0	0	0	0	0	0	0	0	0	0	0	0
di cui in lavoro agile	0	0	0	0	1	0	0	0	0	0	0	0
Contratti a tempo determinato	0	0	0	0	1	1	0	0	0	0	0	0
di cui a Part Time	0	0	0	0	0	0	0	0	0	0	0	0
di cui intermittenti	0	0	0	0	0	0	0	0	0	0	0	0
di cui in lavoro agile	0	0	0	0	0	0	0	0	0	0	0	0
Apprendistato					5	5	0	0	5	5	0	0
Altro	0	0	0	0	0	0	0	0	0	0	0	0
TOTALE dipendenti	6	0	32	15	122	78	0	0	160	93	6	6
di cui Part Time	0	0	0	0	9	9	0	0	9	9	0	0
di cui intermittenti	0	0	0	0	0	0	0	0	0	0	0	0
di cui in lavoro agile	0	0	0	0	1	0	0	0	1	0	0	0
DIPENDENTI IN CIG a 0 ore	0	0	0	0	0	0	0	0	0	0	0	0
di cui a rotazione	0	0	0	0	0	0	0	0	0	0	0	0
DIPENDENTI IN CIG non a 0 ore	0	0	0	0	0	0	0	0	0	0	0	0
di cui a rotazione	0	0	0	0	0	0	0	0	0	0	0	0
DIPENDENTI IN ASPETTATIVA O IN CONGEDO	0	0	0	0	1	1	0	0	1	1	0	0
di cui in congedo di maternità/paternità	0	0	0	0	1	1	0	0	1	1	0	0
di cui in congedo parentale	0	0	0	0	0	0	0	0	0	0	0	0
LAVORATORI IN SOMMINISTRAZIONE	0	0	0	0	3	1	0	0	3	1	0	0
ORE LAVORATE	10748	0	52747	24881	184761	111830	0	0	248256	136711	8991	7222
di cui ore di straordinario	0	0	0	0	1525	3	0	0	1525	3	0	0

TRASFORMAZIONE DEI CONTRATTI:

	DIRIGENTI		QUADRI		IMPIEGATI		OPERAI		TOTALE		di cui DISABILI e CAT. PROTETTE	
	MF*	F*	MF*	F*	MF*	F*	MF*	F*	MF*	F*	MF*	F*
	da tempo determinato a tempo indeterminato	0	0	0	0	2	1	0	0	2	1	0
da PT a tempo pieno	0	0	0	0	0	0	0	0	0	0	0	0
da tempo pieno a TP	0	0	0	0	0	0	0	0	0	0	0	0

Tabella 2.5 - Formazione del personale svolta nel corso dell'anno 2021 (secondo anno del biennio) per categoria professionale

	DIRIGENTI		QUADRI		IMPIEGATI		OPERAI		TOTALE		di cui DISABILI e CAT. PROTETTE	
	MF*	F*	MF*	F*	MF*	F*	MF*	F*	MF*	F*	MF*	F*
	numero partecipanti	6	0	32	15	122	78	0	0	160	93	0
numero totale ore di formazione	240	0	1280	600	4880	3120	0	0	6400	3720	0	0

Tabella 2.6 - Informazioni generali sui processi e strumenti di selezione, reclutamento, accesso alla qualificazione professionale e manageriale, misure di conciliazione, inclusività e criteri di progressione

<p>Processi di reclutamento e selezione in fase di assunzione *</p>	<p><input checked="" type="checkbox"/> Programmi di reclutamento tramite scuola o università</p> <p><input type="checkbox"/> Fiere del lavoro</p> <p><input checked="" type="checkbox"/> Social Network</p> <p><input checked="" type="checkbox"/> Valutazione di c.v.</p> <p><input checked="" type="checkbox"/> Intervista/colloquio</p> <p><input type="checkbox"/> Concorso o altra procedura selettiva pubblica</p> <p><input type="checkbox"/> Prove attitudinali o di abilità</p> <p><input type="checkbox"/> Altro</p> <p>Specificare:</p>
<p>Procedure utilizzate per l'accesso alla qualificazione professionale e alla formazione manageriale *</p>	<p><input type="checkbox"/> Anzianità di servizio</p> <p><input type="checkbox"/> Colloquio motivazionale</p> <p><input type="checkbox"/> Titoli acquisiti</p> <p><input checked="" type="checkbox"/> Specifica competenza acquisita</p> <p><input checked="" type="checkbox"/> Valutazione della performance</p> <p><input type="checkbox"/> Esami o concorsi interni</p> <p><input type="checkbox"/> Altro</p> <p>Specificare:</p>
<p>Strumenti e sulle misure resi disponibili per promuovere la conciliazione dei tempi di vita e di lavoro *</p>	<p><input checked="" type="checkbox"/> Congedi e permessi ulteriori rispetto a quelli obbligatori</p> <p><input checked="" type="checkbox"/> Flessibilità oraria in entrata e uscita</p> <p><input type="checkbox"/> Banca delle ore</p> <p><input checked="" type="checkbox"/> Smart working o altre forme di lavoro da remoto</p> <p><input type="checkbox"/> Bonus nascita</p> <p><input type="checkbox"/> Contributi o convenzioni per asili nido</p> <p><input type="checkbox"/> Contributi o convenzioni per attività extra scolastiche dei figli dei dipendenti</p> <p><input type="checkbox"/> Servizi di supporto alla genitorialità (es. nido aziendale, spazio studio, baby sitter a domicilio, ecc.)</p> <p><input type="checkbox"/> Facilitazioni al trasferimento di sede</p> <p><input type="checkbox"/> Altro</p> <p>Specificare:</p>

<p>Presenza di politiche aziendali a garanzia di un ambiente di lavoro inclusivo *</p>	<p><input checked="" type="checkbox"/> Mensa aziendale</p> <p><input type="checkbox"/> Maggiordomo aziendale</p> <p><input type="checkbox"/> Servizi di navetta</p> <p><input type="checkbox"/> Mobility manager</p> <p><input type="checkbox"/> Diversity manager</p> <p><input type="checkbox"/> Disability manager</p> <p><input type="checkbox"/> Codice di Condotta – consigliere/a di fiducia</p> <p><input type="checkbox"/> Palestra aziendale o convenzioni con centri sportivi</p> <p><input checked="" type="checkbox"/> Attività ricreative e culturali extra lavorative</p> <p><input type="checkbox"/> Sportelli di ascolto/supporto psicologico</p> <p><input type="checkbox"/> Altro</p> <p>Specificare:</p>
<p>Criteria adottati per le progressioni di carriera *</p>	<p><input checked="" type="checkbox"/> Anzianità di servizio</p> <p><input type="checkbox"/> Titoli acquisiti</p> <p><input checked="" type="checkbox"/> Formazione specifica</p> <p><input checked="" type="checkbox"/> Valutazione delle performance</p> <p><input type="checkbox"/> Esami e concorsi interni</p> <p><input type="checkbox"/> Altro</p> <p>Specificare:</p>

Tabella 2.7 - Retribuzione iniziale (al 01/01/2020) per categoria professionale e per livello di inquadramento

CCNL	Livello		MONTE RETRIBUTIVO ANNUO LORDO	
			MF*	F*
			Dirigenti	
DIRIGENTI - Aziende Industriali	1° Livello			
			Quadri	
CHIMICA - Industria	1° Livello			
CHIMICA - Industria	2° Livello			
CHIMICA - Industria	3° Livello			
			Impiegati	
CHIMICA - Industria	4° Livello			
CHIMICA - Industria	5° Livello			
CHIMICA - Industria	6° Livello			
CHIMICA - Industria	7° Livello			
CHIMICA - Industria	8° Livello			
			Operai	€ 0,00
			Apprendisti	€ 0,00
			Disabili e cat. protette	
CHIMICA - Industria	6° Livello			
CHIMICA - Industria	7° Livello			
CHIMICA - Industria	8° Livello			
CHIMICA - Industria	9° Livello			

Tabella 2.8 - Retribuzione annua al 31/12/2021 (secondo anno del biennio) per categoria professionale e per livello di inquadramento

CCNL	Livello		MONTE RETRIBUTIVO ANNUO LORDO		di cui componenti accessorie del salario, indennità, bonus e altro	
			MF*	F*	MF*	F*
			Dirigenti			
DIRIGENTI - Aziende Industriali	1° Livello					
			Quadri			

CHIMICA - Industria	3° Livello		€ [REDACTED]	[REDACTED]	[REDACTED]	[REDACTED]
CHIMICA - Industria	2° Livello		[REDACTED]	[REDACTED]	[REDACTED]	[REDACTED]
CHIMICA - Industria	1° Livello		[REDACTED]	[REDACTED]	[REDACTED]	4
Impiegati			[REDACTED]	[REDACTED]	[REDACTED]	,10
CHIMICA - Industria	10° Livello		[REDACTED]	[REDACTED]	[REDACTED]	[REDACTED]
CHIMICA - Industria	9° Livello		[REDACTED]	[REDACTED]	[REDACTED]	[REDACTED]
CHIMICA - Industria	8° Livello		[REDACTED]	[REDACTED]	[REDACTED]	[REDACTED]
CHIMICA - Industria	7° Livello		[REDACTED]	[REDACTED]	[REDACTED]	3
CHIMICA - Industria	6° Livello		[REDACTED]	[REDACTED]	[REDACTED]	[REDACTED]
CHIMICA - Industria	5° Livello		[REDACTED]	[REDACTED]	[REDACTED]	3
CHIMICA - Industria	4° Livello		[REDACTED]	[REDACTED]	[REDACTED]	88
Operai			€ 0,00	€ 0,00	€ 0,00	€ 0,00
Apprendisti			[REDACTED]	[REDACTED]	[REDACTED]	[REDACTED]
CHIMICA - Industria	10° Livello		[REDACTED]	[REDACTED]	[REDACTED]	[REDACTED]
CHIMICA - Industria	9° Livello		[REDACTED]	[REDACTED]	[REDACTED]	[REDACTED]
CHIMICA - Industria	7° Livello		[REDACTED]	[REDACTED]	[REDACTED]	[REDACTED]
CHIMICA - Industria	6° Livello		[REDACTED]	[REDACTED]	[REDACTED]	[REDACTED]
Disabili e cat. protette			[REDACTED]	[REDACTED]	[REDACTED]	51
CHIMICA - Industria	9° Livello		[REDACTED]	[REDACTED]	[REDACTED]	7
CHIMICA - Industria	8° Livello		[REDACTED]	[REDACTED]	[REDACTED]	[REDACTED]
CHIMICA - Industria	7° Livello		[REDACTED]	[REDACTED]	[REDACTED]	[REDACTED]
CHIMICA - Industria	6° Livello		€ [REDACTED]	[REDACTED]	[REDACTED]	[REDACTED]